

# Sonderpädagogische Beratungsstelle für Frühförderung

an der Achert-Schule in Rottweil

➔ **Hinweis:** Die Beratungsstelle ist nur an die Achert-Schule angedockt, sie unterliegt jedoch auch der Achert-Schule gegenüber der Schweigepflicht.

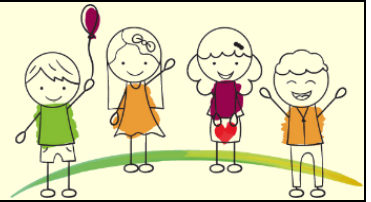

<b>Adresse</b>	<b>Telefon</b>	<b>E-Mail</b>
Steinhauserstraße 26, 78628 Rottweil	016094490410	fruehberatung@achert-schule.de

## Mobile Beratung in der Einrichtung (Kindergarten / Krippe / KITA)

Erstkontaktaufnahme durch Unterstützung der Einrichtung. Austausch zwischen Frühberatungsstelle und Einrichtung ist durch dieses Formular möglich.

Einrichtung			
<b>Name des Kindergartens</b>		<b>Adresse der Einrichtung</b>	
<b>Stempel</b> (falls vorhanden)		<b>Telefonnummer der Einrichtung</b>	
		<b>E-Mail der Einrichtung</b>	
<b>Leitung der Einrichtung</b>		<b>Zuständige/r ErzieherIn / BezugserzieherIn</b>	

Daten zum Kind			
<b>Datum der Anmeldung</b>		<b>Alter bei Kontaktaufnahme</b>	
<b>Name des Kindes</b>		<b>Geburtsdatum des Kindes:</b>	
<b>Kindergartenbesuch seit:</b>			
<b>Name der Eltern</b>	<b>Mutter</b>	<b>Vater</b>	
<b>Adresse der Eltern</b>			
<b>Handynummer/ Telefonnummer der Eltern</b>	<b>Mutter</b>	<b>Vater</b>	
<b>Familiensprache</b>		<b>ggf. Muttersprache</b>	<b>ggf. Vatersprache</b>
<b>Stärken des Kindes</b>			
<b>Bisherige Therapien oder Institutionen, die beteiligt sind.</b> (Ergo-,Physiotherapie, ÖKJ, SPZ oder andere Einrichtungen)			
<b>Auftrag an die Frühberatung</b>			

